

Camping Peticara

[Home](#)
[Contact](#)
[Come arrivare](#)
[WebCam](#)
[Meteo](#)

Listino prezzi 2010

Camping

Prezzi al giorno	Bassa stagione	Alta stagione
	01.5 - 30.6.2010 01.9 - 20.9.2010	1.7 - 31.8.2010
Adulti	€ 5,50	€ 9,00
Bambini (1-3 anni)	Gratis	Gratis
Bambini (4-12 anni)	€ 3,50	€ 7,00
Piazzola	€ 11,00	€ 16,00
Macchina	Gratis	Gratis
Piscina	Gratis	Gratis
Luce	Gratis	Gratis
Doccia	Gratis	Gratis



Via Serra Masini 10/d
61017 Novafeltria (PU),
Italia
telefono: (+39) 335
7062260
e-mail:

info@campingpeticara.com

- [Appartamenti](#)
- [Maxi-Caravans](#)
- [Chalet](#)
- [Immagini](#)
- [Listino Prezzi & Prenotazione](#)

Cambiato : 17-09-2007



Offerta basso stagione:

Rimane 8 notti al prezzo di 7.

Rimane 14 notti al prezzo di 11.

Rimane 21 notti al prezzo di 16. Rimane 28 notti al prezzo di 20.

Appartamenti, Chalet e Maxi-Caravans

Appartamenti

L'appartamento (6 pers.) ha una superficie di 50 m2 ed è costituito da: salotto con cucina annessa, due camere da letto e stanza da bagno con lavabo, doccia e WC. Ogni appartamento è dotato di una veranda propria.

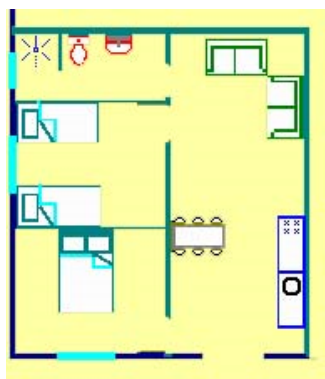

Maxi-caravan type "Cottage"

Il Maxi-Caravan (4-6 pers.) è costituito da: salotto con cucina annessa, due camere da letto, stanza da bagno con lavabo e doccia e stanza da WC. Ogni Maxi-Caravan è dotato di una veranda propria.

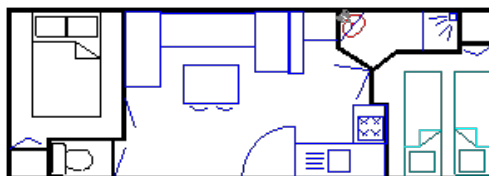

Prezzi al giorno	Bassa stagione	Alta stagione
	01.5 - 30.6.2010 25.8 - 20.9.2010	1.7 - 24.8.2010
Appartamenti Chalet	incl. 2 pax € 65,00 p. pax di pui € 9,00	incl. 2 pax € 119,00 p. pax di pui € 9,00
Maxi-Caravan	incl. 2 pax € 50,00 p. pax di pui € 9,00	incl. 2 pax € 99,00 p. pax di pui € 9,00

Modalità di prenotazione

Campeggio

In alta stagione è consigliabile prenotare per telefono, per fax o per E-mail, perchè i posti sono limitati e quindi si arriva presto al "tutto esaurito".

Per prenotare è necessaria una caparra di € 100,00. Prenotazioni ritardate sono impegnative dopo una nostra conferma telefonica o scritta anche se la somma da anticipare non è ancora pervenuta.

In caso di retrocessione fino a 60 giorni prima dell'inizio del contratto d'affitto Vi restituiamo l'importo da voi pagato meno una quota forfettaria di € 20,00.

Appartamento e Maxi-Caravan

In alta e bassa stagione è consigliabile prenotare per telefono, per fax o per E-mail Non appena riceveremo 30% del prezzo totale di affitto la prenotazione ci impegnerà entrambi.

In alta stagione la durata minima è di una settimana. Una settimana va dal sabato ore 14.00 al sabato successivo ore 10.00.

In caso di retrocessione fino a 60 giorni prima dell'inizio del contratto d'affitto Vi restituiamo l'importo da voi pagato detraendo una quota forfettaria di € 20,00.

Il prezzo d'affitto comprende il gas, l'acqua, la corrente, le pulizie e le lenzuola. Asciugamani non sono forniti.

Ulteriori informazione

Vi consigliamo quindi di stipulare un'opportuna assicurazione.

È consentito portare animale domestici che devono essere obbligatoriamente tenuti al quinsaglio. È obbligatorio portare fuori dal campeggio gli animali per le neccessità fisiologiche.

Si può usufruire di campo da tennis e Mountainbike.